

ข่าวหุ้น

Khao Hoon
Circulation: 90,000
Ad Rate: 1,100

Section: First Section/-

วันที่: พุธที่ 20 มกราคม 2565

ปีที่: 28

ฉบับที่: 6863

หน้า: 14(บน)

Col.Inch: 26.03 Ad Value: 28,633

PRValue (x3): 85,899

คลิป: สีสี่

คอลัมน์: ผู้บริหาร ชื่อ-ชายหุ้น: 'สิทธิวิทย์' เก็บ SCM เพิ่มเข้าพอร์ต 0.92%

ผู้บริหาร ชื่อ-ชายหุ้น

'สิทธิวิทย์' เก็บ SCM เพิ่มเข้าพอร์ต 0.92%

มีข้อมูลจากสำนักงานคณะกรรมการกำกับหลักทรัพย์และตลาดหลักทรัพย์ (ก.ล.ต.) แจ้งออกมาว่า “นายสิทธิวิทย์ เกียรติชวรัตน์” ประธานกรรมการบริหาร, รองประธานกรรมการ บริษัท ซัคเซสมอร์ บิอิงค์ จำกัด (มหาชน) หรือ SCM มีการทำรายการซื้อหุ้นเข้าพอร์ตเพิ่ม 5.50 ล้านหุ้น คิดเป็นสัดส่วน 0.92% ในราคาหุ้นละ 7.60 บาท ด้วยมูลค่าการซื้อขาย 41.80 ล้านบาท ทั้งนี้หลังจากเก็บหุ้นเพิ่มไปคงถือหุ้น 190,000,000 หุ้น สัดส่วน 31.67% ของสิทธิออกเสียงทั้งหมดของกิจการ

รายงานประจำวันที่ 19 มกราคม 2565

ชื่อบริษัท	ชื่อผู้บริหาร	ความสัมพันธ์	ประเภทหลักทรัพย์	วันที่ได้มา/จำหน่าย	จำนวน	ราคา	มูลค่าการซื้อขาย	วัตถุประสงค์/จำหน่าย
SCM	นายสิทธิวิทย์ เกียรติชวรัตน์	ผู้รายงาน	หุ้นสามัญ	13/1/2565	5,500,000	7.60	41,800,000.00	ซื้อ
JMT	นายสมศักดิ์ อธิชัยตระกูล	ผู้รายงาน	หุ้นสามัญ	19/1/2565	500,000	62.25	31,125,000.00	ซื้อ
SABUY	นายศรีณย์ สุภักดิ์ศรีณย์	ผู้รายงาน	หุ้นสามัญ	18/1/2565	540,000	37.06	20,012,400.00	ซื้อ
THG	นายบุญ วาเสิน	นิติบุคคล	หุ้นสามัญ	18/1/2565	439,400	39.55	17,378,270.00	ซื้อ
THG	นายบุญ วาเสิน	นิติบุคคล	หุ้นสามัญ	13/1/2565	322,500	38.04	12,267,900.00	ซื้อ
JMART	นายอดิศักดิ์ สุขนวกษา	ผู้รายงาน	หุ้นสามัญ	19/1/2565	200,000	54.50	10,900,000.00	ซื้อ
BDMS	นายปราเสริฐ ปราสาททองโอสถ	ผู้รายงาน	หุ้นสามัญ	14/1/2565	425,100	22.50	9,564,750.00	ขาย
NCAP	นางสาวสุธิดา มงคลสุธี	คู่สมรส	หุ้นสามัญ	14/1/2565	630,900	12.20	7,696,980.00	ขาย
NCAP	นางสาวสุธิดา มงคลสุธี	คู่สมรส	หุ้นสามัญ	14/1/2565	602,000	12.10	7,284,200.00	ขาย
VIBHA	นายชัยสิทธิ์ วิริยะเมตตกุล	ผู้รายงาน	หุ้นสามัญ	18/1/2565	1,946,500	2.63	5,119,295.00	ซื้อ
TKN	นายอภิสิทธิ์ พิระงวดชาพันธ์	ผู้รายงาน	หุ้นสามัญ	18/1/2565	400,000	7.25	2,900,000.00	ซื้อ
ICN	นายศิริศักดิ์ วิริยะนันทพงษ์	ผู้รายงาน	หุ้นสามัญ	18/1/2565	300,000	5.75	1,725,000.00	ขาย
NCAP	นางสาวสุธิดา มงคลสุธี	คู่สมรส	หุ้นสามัญ	17/1/2565	130,000	11.80	1,534,000.00	ขาย
SFLEX	นายปรีณรณรงค์ อภิระศาสตร์วงศ์	ผู้รายงาน	หุ้นสามัญ	18/1/2565	300,000	4.96	1,488,000.00	ซื้อ
ICN	นายศิริศักดิ์ วิริยะนันทพงษ์	ผู้รายงาน	หุ้นสามัญ	18/1/2565	225,000	5.70	1,282,500.00	ขาย
INET	นายทวีศักดิ์ กอนันตกุล	ผู้รายงาน	หุ้นสามัญ	17/1/2565	100,000	10.30	1,030,000.00	ขาย
TKC	นางจิราภรณ์ สิริรุ่งนภาวิไล	ผู้รายงาน	หุ้นสามัญ	18/1/2565	32,500	31.50	1,023,750.00	ขาย
WAVE	นางสาวแคทลีน มาลินนท์	ผู้รายงาน	วอร์เรนต์	18/1/2565	1,400,000	0.65	910,000.00	ขาย
TKK	นายสิทธิเดช นิชลาภ	ผู้รายงาน	หุ้นสามัญ	18/1/2565	30,000	30.32	909,600.00	ซื้อ
VIBHA	นายชัยสิทธิ์ วิริยะเมตตกุล	ผู้รายงาน	หุ้นสามัญ	17/1/2565	346,500	2.56	887,040.00	ขาย
RJH	นายศรีณย์ สุภักดิ์ศรีณย์	ผู้รายงาน	หุ้นสามัญ	18/1/2565	25,000	32.90	822,500.00	ซื้อ
JCK	นายกฤตวัฒน์ เตชะอนุชา	ผู้รายงาน	วอร์เรนต์	17/1/2565	3,450,000	0.23	793,500.00	ขาย
RPH	นายศรีณย์ สุภักดิ์ศรีณย์	ผู้รายงาน	หุ้นสามัญ	18/1/2565	127,000	6.15	781,050.00	ซื้อ
SABUY	นางสาวอนัญญา วงศ์วรรณวัฒน์	ผู้รายงาน	หุ้นสามัญ	17/1/2565	19,000	35.00	665,000.00	ขาย
CGH	นายพิสุทธิ์ วิริยะเมตตกุล	ผู้รายงาน	หุ้นสามัญ	18/1/2565	250,000	2.00	500,000.00	ขาย
UTP	นายมงคล มังกรภัก	ผู้รายงาน	หุ้นสามัญ	18/1/2565	20,800	17.40	361,920.00	ซื้อ
HTC	นางปรีญา จีระพันธุ์	ผู้รายงาน	หุ้นสามัญ	18/1/2565	10,000	35.00	350,000.00	ซื้อ
WPH	นายเชน เหล่าสุนทร	คู่สมรส	หุ้นสามัญ	18/1/2565	120,000	2.64	316,800.00	ซื้อ
TKC	นางสาวกุลชนดา ไฉนราษฎร์ธรรม	ผู้รายงาน	หุ้นสามัญ	18/1/2565	10,000	31.50	315,000.00	ซื้อ
KSL	นายพิริยพล ชินธรรมมิตร	ผู้รายงาน	หุ้นสามัญ	17/1/2565	80,000	3.71	296,800.00	ขาย

หมายเหตุ : เฉพาะข้อมูลมูลค่าการซื้อขาย 30 อันดับแรก เวลา 18.30 น.
ที่มา : สำนักงานคณะกรรมการกำกับหลักทรัพย์และตลาดหลักทรัพย์ (ก.ล.ต.)

ทับทิม

Thun Hoon
Circulation: 100,000
Ad Rate: 550

Section: First Section/กระดานเขียน

วันที่: พุธที่ 20 มกราคม 2565

ปีที่: 19

ฉบับที่: 4397

Col.Inch: 51.35 Ad Value: 28,242.50

หน้า: 4(บน)

PRValue (x3): 84,727.50

ศิลปิน: ชาว-ดำ

คอลัมน์: ตอบโจทย์ตลาดทุน: หาหุ้นงบเด่น



ก ดูกาลการประกาศงบกำลังเริ่มขึ้น ด้วยภาพการฟื้นตัวของหลายๆ บริษัทจะเป็นตัวช่วยหนุนให้ SET Index ยังคงรักษาแนวโน้มและขึ้นทดสอบ 1,750 จุดได้ภายในไตรมาส 1 ของปี 2565 โดยกลุ่มหุ้นที่มีผลประกอบการงวด 4Q/64 โดดเด่นน่าจะเคลื่อนไหวได้ดีกว่าตลาด

จากการสำรวจการคาดการณ์แนวโน้มผลประกอบการงวด 4Q/64 ของ Consensus จำแนกออกมาได้ดังนี้

1.กลุ่มหุ้นที่จะมีการรายงานผลประกอบการเติบโตเมื่อเทียบกับช่วงเดียวกันของปีก่อน 4Q/63 (+YoY) และ เติบโตเมื่อเทียบกับไตรมาส 3Q/64 (+QoQ) ประกอบไปด้วย

- กลุ่มธนาคาร TISCO* TTB* กลุ่มวัสดุก่อสร้าง DCC SCC* DRT* กลุ่มปิโตรเคมี IVL* PTTGC* กลุ่มพลังงาน UBE* BAFS BANPU* BCP* ESSO* IRPC* PTT* SPRC* กลุ่มค้าปลีก COM7* HMPRO* HUMAN* MAKRO* SINGER* กลุ่มชิ้นส่วนอิเล็กทรอนิกส์ DELTA HANA* KCE* กลุ่มการเงิน BAM* JMT* TIDLOR* KTC* MTC* SAWAD* ASK* AUCTION* กลุ่มอาหาร MINT* OSP RBF SAPPE* ZEN* TU* กลุ่มนิคมอุตสาหกรรม AMATA* WHA* กลุ่มอสังหา AP* ORI* AWC กลุ่มขนส่ง AAV AOT BEM BTS DMT

กลุ่มสื่อสาร JMART* SYNEX* กลุ่มโรงแรม ERW* CENTEL* SHR* กลุ่มยานยนต์ SAT* กลุ่มบรรจุภัณฑ์ SMPC* BGC* กลุ่มสินค้าอุปโภคบริโภค SABINA TOG* กลุ่มกระดาษ UTP* กลุ่มประกัน BLA* THREE THREL TOM* กลุ่มโรงไฟฟ้า BGRIM* GPSC* GULF* กลุ่ม mai IIG* NETBAY* SFT* TNP* SPA TACC* XO* LEO* IP* FSMART WINNER

หาหุ้นงบเด่น

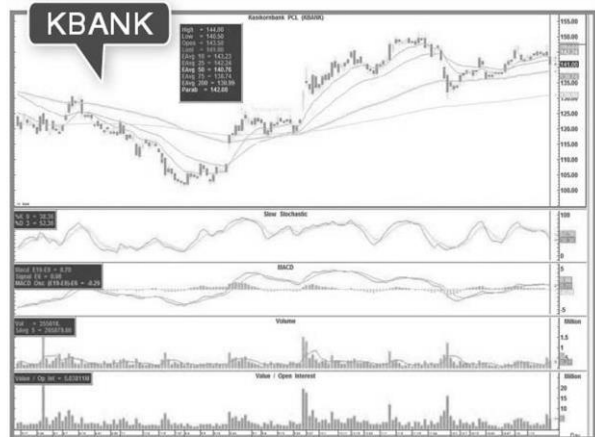

2.กลุ่มหุ้นที่จะมีการรายงานผลประกอบการเติบโตเมื่อเทียบกับช่วงเดียวกันของปีก่อน 4Q/63 (+YoY) แต่หดตัวเมื่อเทียบกับไตรมาส 3Q/64 (-QoQ) ประกอบไปด้วย

- กลุ่มธนาคาร BBL* KKP* KTB* SCB* TCAP* กลุ่มพลังงาน PTTEP กลุ่มค้าปลีก DOHOME* GLOBAL* กลุ่มชิ้นส่วนอิเล็กทรอนิกส์ SVI กลุ่มอาหาร SUN กลุ่มโรงพยาบาล BDMS BCH* BH CHG* EKH* LPH* RJH* IMH* กลุ่มบันเทิง BEC* PLANB* RS* VGI* กลุ่มขนส่ง KEX AMA

ทับทิม

Thun Hoon
Circulation: 100,000
Ad Rate: 550

Section: First Section/กระดานเขียน

วันที่: พุธที่ 20 มกราคม 2565

ปีที่: 19

ฉบับที่: 4397

หน้า: 4(บน)

Col.Inch: 51.35 Ad Value: 28,242.50

PRValue (x3): 84,727.50

คลิป: ชาว-ดำ

คอลัมน์: ตอบโจทย์ตลาดทุน: หาหุ้นงบเด่น

PSL* TTA* WICE* กลุ่มสื่อสาร INTUCH กลุ่มการเงิน CHAYO* ECL* กลุ่มบรรจุก๊าซ SFLEX* กลุ่มเหล็ก MCS* TMT* กลุ่มวัสดุก่อสร้าง SKN* TPIPL*VNG* กลุ่มสินค้าวัสดุ SNC* กลุ่มสาธารณูปโภค TTW* กลุ่ม mai HL* VCOM

3.กลุ่มหุ้นที่จะมีการรายงานผลประกอบการ หดตัวเมื่อเทียบกับช่วงเดียวกันของปีก่อน 4Q/63 (-YoY) แต่เติบโตเมื่อเทียบกับไตรมาส 3Q/64 (+QoQ) ประกอบไปด้วย

- กลุ่มรับเหมา STEC กลุ่มอสังหา LALIN ANAN* LH LPN PSH OH SF SPALI* กลุ่มสื่อสาร ADVANC DTAC THCOM กลุ่มปิโตรเคมี GGC* กลุ่มค้าปลีก CPALL BJC CPN* MC CRC กลุ่มพลังงาน PTG TOP* กลุ่มอาหาร CBG CPF* GFPT M* TKN กลุ่มสินค้าอุปโภคบริโภค TSR KISS กลุ่มเกษตร STA* กลุ่มบรรจุก๊าซ AJ กลุ่มบันเทิง MONO* กลุ่มขนส่ง NYT* กลุ่มอาหาร TFG NRF กลุ่มการเงิน THANI กลุ่ม mai SMD

4.กลุ่มหุ้นที่จะมีการรายงานผลประกอบการ หดตัวเมื่อเทียบกับช่วงเดียวกันของปีก่อน 4Q/63 (-YoY) และหดตัวเมื่อเทียบกับไตรมาส 3Q/64 (-QoQ) ประกอบไปด้วย

- กลุ่มการเงิน AEONTS กลุ่มธนาคาร KBANK* กลุ่มค้าปลีก OR* KAMART* กลุ่มบันเทิง MAJOR* กลุ่มสื่อสาร TRUE AMR SIS*กลุ่มบริการ SISB กลุ่มยานยนต์ AH* กลุ่มอสังหา ALL กลุ่มพลังงาน AI SGP* กลุ่มวัสดุก่อสร้าง COTTO* EPG* เกษตร NER* กลุ่มโรงพยาบาล VIBHA* กลุ่มบรรจุก๊าซ SCGP

*คือบริษัทที่จะมีการรายงานผลประกอบการปี 2564 เติบโตขึ้นเมื่อเทียบกับปี 2563 (+YoY)